

TÀI LIỆU
HƯỚNG DẪN KẾT NỐI PHẦN MỀM KẾ TOÁN MISA
VÀ HÓA ĐƠN ĐIỆN TỬ SINVOICE

Mục lục

I. MỤC ĐÍCH	2
II. ĐỐI TƯỢNG SỬ DỤNG.....	2
NỘI DUNG 1: HƯỚNG DẪN TÍCH HỢP.....	2
Bước 1: Kết nối dịch vụ HĐĐT SInvoice	2
Bước 2: Thiết lập kết nối SInvoice	4
Bước 3: Thực hiện nghiệp vụ HĐĐT.....	6
NỘI DUNG 2: HƯỚNG DẪN NGHIỆP VỤ HÓA ĐƠN.....	7
1. Lập và phát hành hóa đơn.....	7
2. Lập và phát hành hóa đơn điều chỉnh.....	11
3. Xoá hoá đơn đã phát hành trên SInvoice và lập hoá đơn thay thế	16
4. Thu hồi hóa đơn chờ phát hành trên SInvoice.....	20

I. MỤC ĐÍCH

- (1) Nội dung 1: Hướng dẫn tích hợp (kết nối) phần mềm Kế toán **MISA_SME_2022** và hệ thống Hóa đơn điện tử **SInvoice 2.0**
- (2) Nội dung 2: Hướng dẫn lập, điều chỉnh, thay thế và phát hành hóa đơn từ phần mềm kế toán sang hệ thống Hóa đơn điện tử

II. ĐỐI TƯỢNG SỬ DỤNG

- (1) Khách hàng dùng phần mềm kế toán **MISA_SME_2022** tích hợp hóa đơn điện tử **SInvoice 2.0**
- (2) Kênh bán hàng của Viettel, nắm và giải đáp, tư vấn cho khách hàng

NỘI DUNG 1: HƯỚNG DẪN TÍCH HỢP

MÔ HÌNH TÍCH HỢP MISA SME.NET VÀ PHẦN MỀM HĐĐT

Khách hàng cần thực hiện 3 bước sau trên phần mềm kế toán Misa:

Bước 1: Kết nối dịch vụ HĐĐT SInvoice

Bước 2: Thiết lập kết nối SInvoice

Bước 3: Thực hiện các nghiệp vụ HĐĐT

Chi tiết:

Bước 1: Kết nối dịch vụ HĐĐT SInvoice

Giúp kết nối phần mềm SME với dịch vụ HĐĐT SInvoice

Lưu ý: Phải thực hiện kết nối cho từng dữ liệu kế toán và từng chi nhánh làm việc.

1. Vào phân hệ **Hóa đơn điện tử**, chọn **Kết nối phần mềm hóa đơn điện tử khác**.

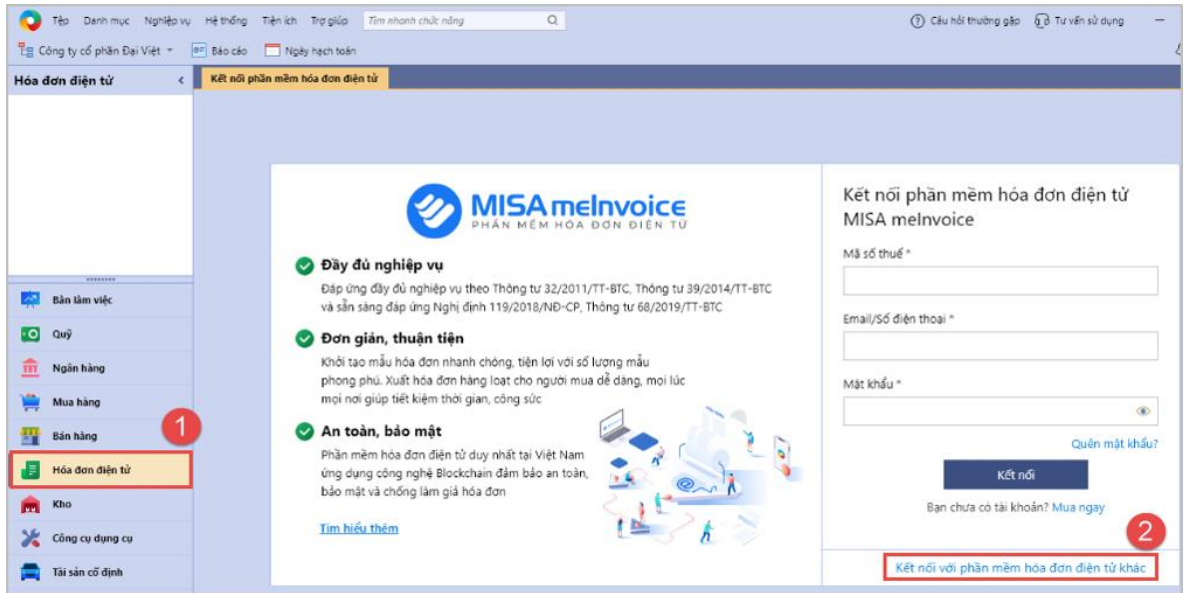

2. Chọn phần mềm SInvoice.

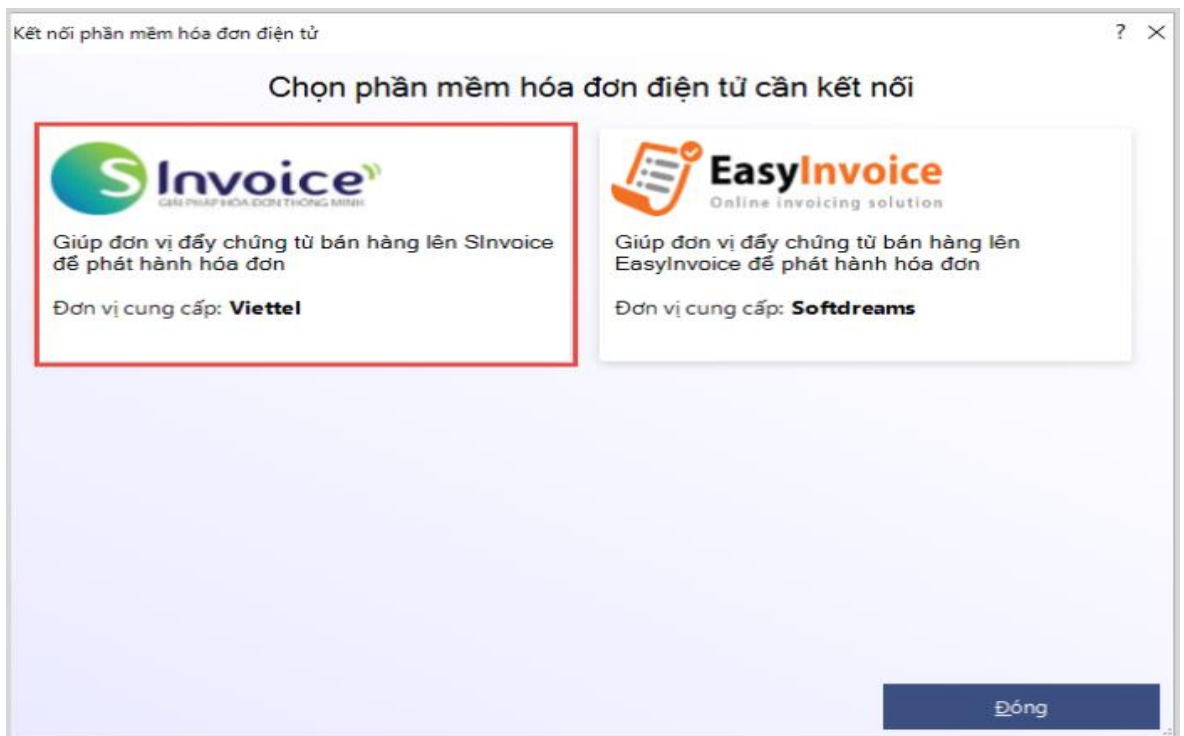

3. Nhập tài khoản kết nối dịch vụ hóa đơn điện tử SInvoice. Nhấn **Kết nối**.

Kết nối phần mềm hóa đơn điện tử

Mã số thuế *
0100109106-712

Tên đăng nhập *
0100109106-712_MISA

Mật khẩu *
●●●●●●

Mở rộng ▾

Kết nối

4. Chương trình hiển thị thông báo **Kết nối thành công**

HÓA ĐƠN ĐIỆN TỬ SINVOICE

MISA SME.NET | SInvoice

Thay thế hóa đơn
Xuất hóa đơn
Điều chỉnh hóa đơn

MISA SME.NET 2022
Kết nối thành công.
OK

THÔNG TIN KẾT NỐI

SInvoice

Mã số thuế: 0100109106-712
Tên đơn vị: CÔNG TY TNHH KỸ THUẬT CÔNG NGHỆ NGỌC LONG
Địa chỉ: Đồi 8, thôn Thúy Hội, Xã Tân Hội, Huyện Đan Phượng, Thành phố Hà Nội, Việt Nam

Thiết lập kết nối

Hủy kết nối

Bước 2: Thiết lập kết nối SInvoice

Giúp thiết lập cách thức lập và gửi hóa đơn lên SInvoice

Lưu ý: Phải thực hiện kết nối cho từng dữ liệu kế toán và từng chi nhánh làm việc.

1. Nhấn **Thiết lập kết nối**.

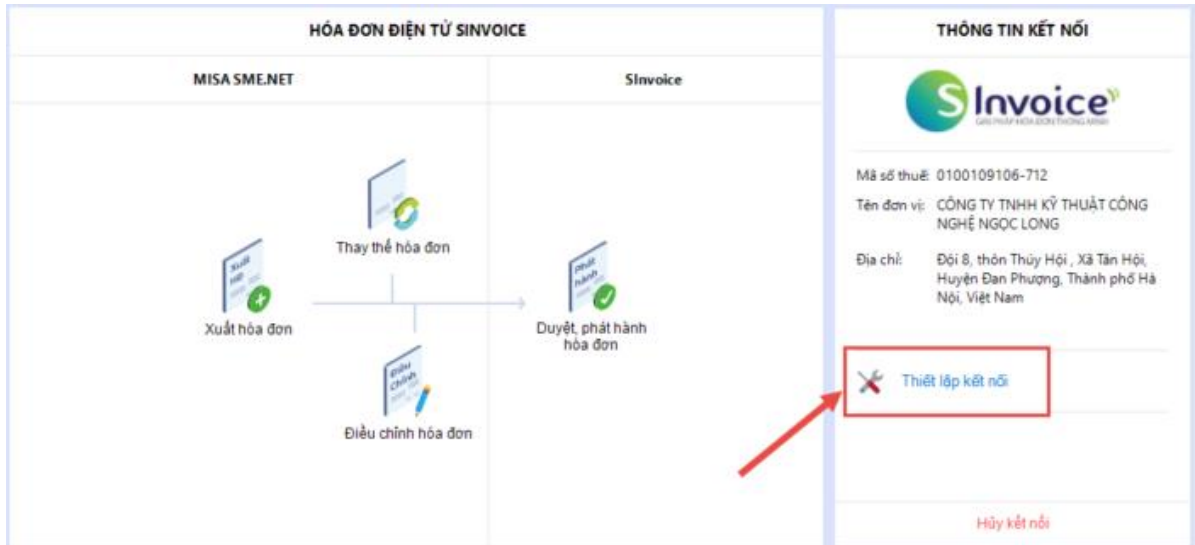

2. Thiết lập cách thức kết nối SInvoice:

- Nếu đang làm việc tại **Tổng công ty**: có thể chọn các **Chi nhánh kết nối**, khi đó các chi nhánh được chọn sẽ không cần thực hiện bước **Thiết lập kết nối SInvoice** mà lấy theo thiết lập tại đây.
- Chọn **Hình thức gửi hóa đơn lên SInvoice**
- Chọn cách thức **Lập hóa đơn**:
 - **Không cho phép nhập số hóa đơn bằng tay**:
 - **Nếu tích chọn**: thì khi lập hóa đơn trên MISA SME.NET, chương trình không cho phép nhập liệu vào ô **Số hóa đơn** mà tự động cập nhật theo **Số hóa đơn** phát hành trên **SInvoice**.
 - **Nếu không tích chọn**: Có thể nhập liệu vào ô **Số hóa đơn**. Tuy nhiên, hóa đơn đó sẽ không được gửi lên **SInvoice** để quản lý và phát hành. *(Tùy chọn này được áp dụng trong trường hợp đơn vị có nhu cầu phát hành hóa đơn trên SInvoice trước sau đó mới lập hóa đơn trên SME để kê khai, hạch toán)*
 - **Quản lý phiếu xuất kho kiêm vận chuyển nội bộ, phiếu xuất kho gửi bán đại lý giống hóa đơn**:
 - **Nếu tích chọn**: Có thể gửi phiếu xuất kho kiêm vận chuyển nội bộ/gửi bán đại lý lên **SInvoice** để phát hành như hóa đơn.
 - **Nếu không tích chọn**: Phiếu xuất kho kiêm vận chuyển nội bộ/gửi bán đại lý được quản lý như phiếu xuất kho thông thường.
- Chọn **Loại tiền trên hóa đơn**:
 - **Loại tiền VNĐ**: Hóa đơn luôn hiển thị số tiền theo loại tiền VNĐ *(Nếu chứng từ dưới SME hạch toán theo ngoại tệ, hóa đơn trên SInvoice vẫn hiển thị số tiền theo số tiền quy đổi ra VNĐ)*

- **Loại tiền hạch toán trên chứng từ:** Hóa đơn hiển thị số tiền theo loại tiền hạch toán trên chứng từ (*Nếu chứng từ dưới SME hạch toán theo ngoại tệ, hóa đơn trên SInvoice sẽ hiển thị số tiền theo ngoại tệ*)

3. Nhấn **Đồng ý**.

Thiết lập kết nối
? ×

Thiết lập kết nối SInvoice

Chi nhánh kết nối

MS ▼

Hình thức gửi hóa đơn lên SInvoice

Tự động
*Hệ thống tự động gửi hóa đơn lên **SInvoice** ngay sau khi thực hiện cất hóa đơn.*

Thủ công
*Bạn cần bấm **Gửi lên PM HĐĐT** để gửi.*

Lập hóa đơn

Không cho phép nhập số hóa đơn bằng tay
*Các hóa đơn nhập số bằng tay sẽ không gửi lên **SInvoice** để quản lý và phát hành.*

Quản lý phiếu xuất kho kiêm vận chuyển nội bộ, phiếu xuất kho gửi bán đại lý giống hóa đơn

Loại tiền trên hóa đơn

Loại tiền VNĐ

Loại tiền hạch toán trên chứng từ

✓ Đồng ý

✗ Hủy bỏ

Bước 3: Thực hiện nghiệp vụ HĐĐT

1. Lập và phát hành hóa đơn
2. Thu hồi hóa đơn chờ phát hành
3. Xóa hóa đơn và lập hóa đơn thay thế
4. Lập và phát hành hóa đơn điều chỉnh

(Chi tiết các hoạt động được hướng dẫn tại Nội dung 2 dưới đây)

Lưu ý: Thực hiện trên SInvoice các nghiệp vụ HĐĐT khác như: Chuyển HĐĐT thành hóa đơn giấy, gửi hóa đơn cho khách hàng, tải hóa đơn đã phát hành...

NỘI DUNG 2: HƯỚNG DẪN NGHIỆP VỤ HÓA ĐƠN

1. Lập và phát hành hóa đơn

Hướng dẫn cách lập và phát hành hóa đơn thông qua dịch vụ HĐĐT SInvoice

Bước 1: Lập hóa đơn trên MISA SME.NET

- (1) Lập hóa đơn trên MISA SME.NET, điền các thông tin của Hóa đơn gồm: **Mẫu số, Ký hiệu, Ngày hóa đơn.**
- (2) Gửi hóa đơn lên **SInvoice**:
 - Trường hợp thiết lập gửi hóa đơn **Tự động**: Chương trình tự động gửi hóa đơn lên **SInvoice** ngay sau khi cất Hóa đơn.
 - Trường hợp thiết lập gửi hóa đơn **Thủ công**: Nhấn **Gửi lên PM HĐĐT**.

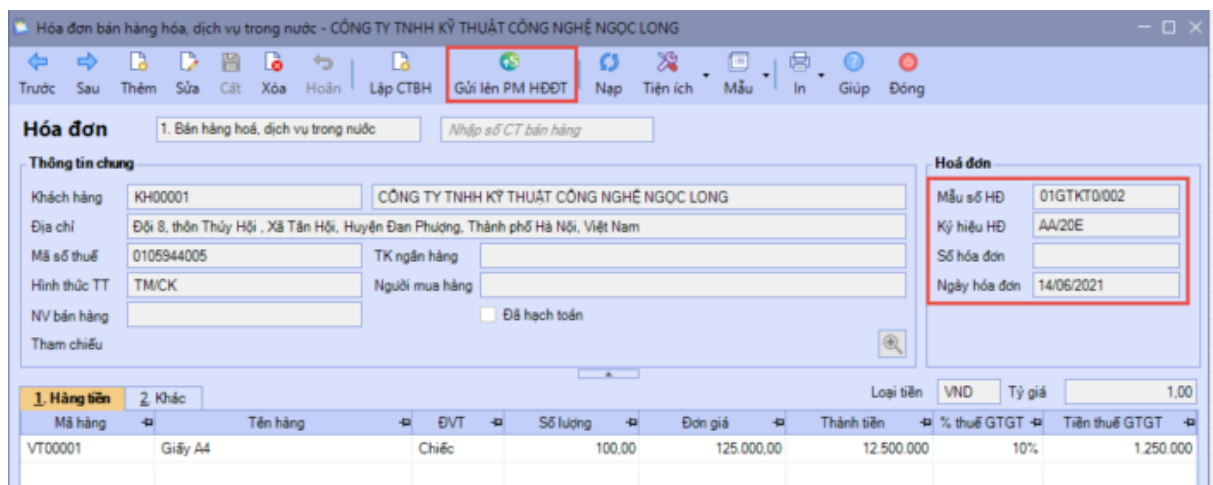

Mẫu số HD	01GTKT0/002
Ký hiệu HD	AA/20E
Số hóa đơn	
Ngày hóa đơn	14/06/2021

*Lưu ý: Trường hợp gửi hóa đơn **Tự động** thì trên giao diện hóa đơn sẽ không có nút **Gửi lên PM HĐĐT**, nếu do lỗi chương trình, Hóa đơn không tự động được gửi lên SInvoice thì vào danh sách **Xuất hóa đơn** hoặc danh sách **Chứng từ chuyển kho** để gửi lại.*

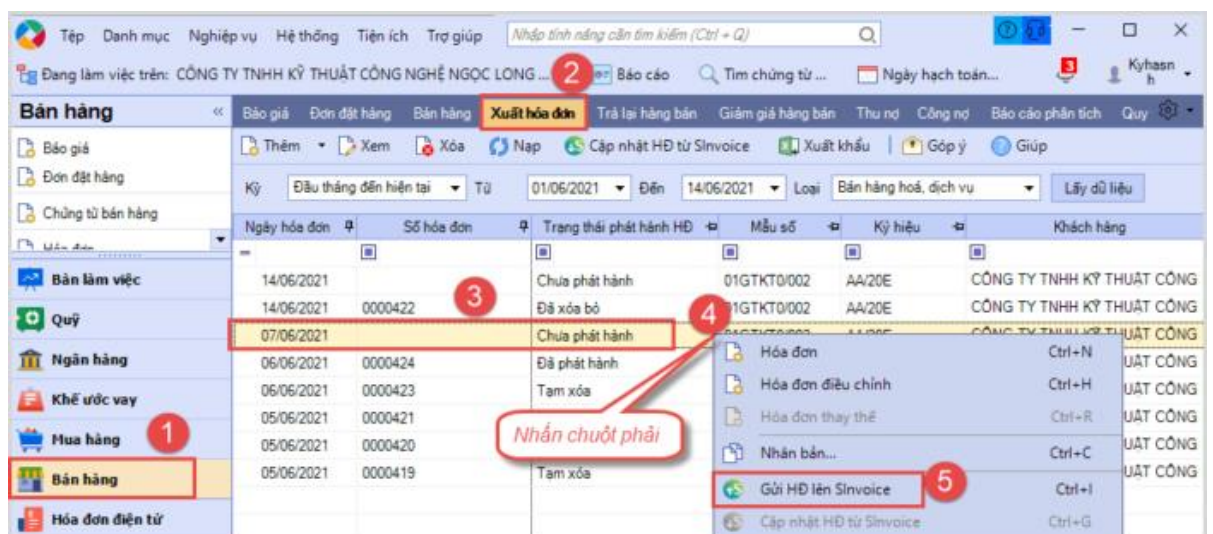

Ngày hóa đơn	Số hóa đơn	Trạng thái phát hành HD	Mẫu số	Ký hiệu	Khách hàng
14/06/2021		Chưa phát hành	01GTKT0/002	AA/20E	CÔNG TY TNHH KỸ THUẬT CÔNG
14/06/2021	0000422	Đã xóa bỏ	01GTKT0/002	AA/20E	CÔNG TY TNHH KỸ THUẬT CÔNG
07/06/2021		Chưa phát hành			CÔNG TY TNHH KỸ THUẬT CÔNG
06/06/2021	0000424	Đã phát hành			
06/06/2021	0000423	Tam xóa			
05/06/2021	0000421				
05/06/2021	0000420				
05/06/2021	0000419	Tam xóa			

- Có thể gửi cùng lúc hàng loạt hóa đơn lên SInvoice (trên danh sách **Xuất hóa đơn** hoặc danh sách **Chứng từ chuyển kho**)

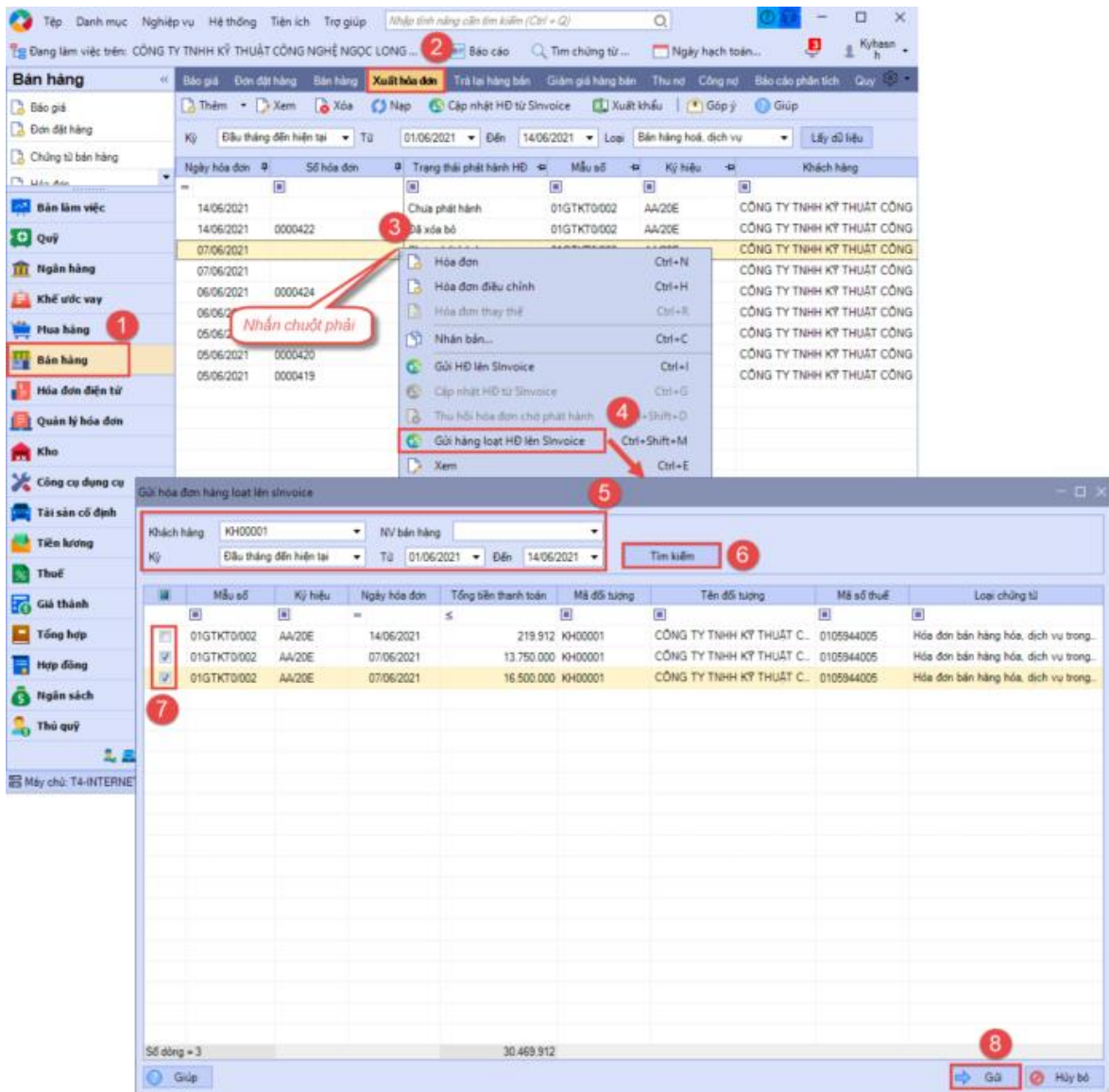

- Có thể khai báo thêm danh mục Hình thức thanh toán cho khớp với hình thức thanh toán trên SInvoice. (Liên hệ nhà cung cấp Misa để được hỗ trợ)
- Có thể lập hóa đơn theo 1 trong các trường hợp sau:
- Lập hóa đơn cùng chứng từ bán hàng
- Lập hóa đơn cùng chứng từ giảm giá hàng bán
- Lập hóa đơn cùng chứng từ trả lại hàng mua
- Lập hóa đơn cùng chứng từ chuyển kho kiêm vận chuyển nội bộ
- Lập hóa đơn cùng chứng từ chuyển kho gửi bán đại lý
- Lập hóa đơn độc lập

Bước 2: Phát hành hóa đơn trên SInvoice

Đăng nhập vào phần mềm SInvoice để phát hành hóa đơn được gửi từ MISA SME.NET sang:

Truy cập menu Quản lý hóa đơn > Quản lý hóa đơn chưa phát hành

Trường hợp phát hành một hóa đơn: Tại màn hình *Danh sách Hóa đơn chưa phát hành*, tại 1 bản ghi nhấn “Xem và phát hành”

DANH SÁCH HÓA ĐƠN CHƯA PHÁT HÀNH

<input type="checkbox"/>	Số	Mẫu hóa đơn	Ngày tạo	Tên người mua	Tên đơn vị
<input type="checkbox"/>	1	01GTKT0/002	26/05/2021 09:56:19	Tên khách hàng	Tên đơn vị
<input type="checkbox"/>	2	01GTKT0/642	26/05/2021 08:44:03	Huyen3	Viettel
<input type="checkbox"/>	3	01GTKT0/641	26/05/2021 08:21:10	Huyen3	Viettel
<input type="checkbox"/>	4	01GTKT0/641	26/05/2021 08:20:37	Huyen3	Viettel
<input type="checkbox"/>	5	01GTKT0/639	25/05/2021 17:41:43	Huyen3	Viettel

Trường hợp phát hành nhiều hóa đơn => chọn “Phát hành nhiều hóa đơn”

Tên đơn vị	Mã số thuế	Tổng trước thuế	Tiền thuế	Tổng tiền	Loại tiền	Trạng thái
Tên đơn vị	0100109106	70.000.000	7.000.000	77.000.000	VND	<input type="button" value="Điều chỉnh tiền"/>
Viettel	HLDL	200.000	0	200.000	VND	<input type="button" value="Nhập"/>
Viettel	HLDL	200.000	0	200.000	VND	<input type="button" value="Nhập"/>
Viettel	HLDL	200.000	0	200.000	VND	<input type="button" value="Nhập"/>
Viettel	HLDL	200.000	0	200.000	VND	<input type="button" value="Nhập"/>

Phát hành nhiều hóa đơn

Thông tin tìm kiếm

Nhà cung cấp: Công ty TNHH Hoàng Hà
 Mẫu hóa đơn: --Lựa chọn--
 Từ ngày tạo: 01/03/2020

Loại hóa đơn: --Lựa chọn--
 Ký hiệu hóa đơn: --Lựa chọn--
 Đến ngày tạo: 12/03/2020

Q Tìm kiếm [Tìm kiếm nâng cao](#)

STT	Mẫu hóa đơn	Ngày tạo	Tên người mua	Tên đơn vị	Mã số thuế	Tổng trước thuế	Tiền thuế	Tiền chiết khấu	Tổng tiền	Loại tiền
Không có dữ liệu										

Tổng số bán ghi: 10

Ngày phát hành: **Phát hành** **Hủy bỏ**

Bước 3: Cập nhật số hóa đơn/Số chứng từ (với P XK) và trạng thái phát hành hóa đơn về MISA SME.NET

- Chương trình tự động cập nhật Số hóa đơn/Trạng thái phát hành hóa đơn về MISA SME.NET với tần suất **15 phút/lần**
- Nếu muốn cập nhật về ngay thì vào danh sách **Xuất hóa đơn** hoặc danh sách **Chứng từ chuyển kho** để cập nhật.

Bán hàng << Bảo giá Đơn đặt hàng Bán hàng **Xuất hóa đơn** Trả lại hàng bán Giảm giá hàng bán Thu nợ Công nợ Báo cáo phân tích Quy

Thêm Xem Xóa Nạp **Cập nhật HĐ từ SInvoice** Xuất khẩu Góp ý Giúp

Kỳ Đầu tháng đến hiện tại Từ 01/06/2021 Đến 14/06/2021 Loại Bán hàng hoá, dịch vụ Lấy dữ liệu

Ngày hóa đơn	Số hóa đơn	Trạng thái phát hành HĐ	Mẫu số	Ký hiệu	Khách hàng
14/06/2021	0000426	Đã phát hành	01GTKT0/002	AA/20E	CÔNG TY TNHH KỸ THUẬT CÔNG
14/06/2021	0000425	Đã phát hành	01GTKT0/002	AA/20E	CÔNG TY TNHH KỸ THUẬT CÔNG
14/06/2021	0000422	Chưa phát hành	01GTKT0/002	AA/20E	CÔNG TY TNHH KỸ THUẬT CÔNG
06/06/2021	0000424	Đã xóa bỏ	01GTKT0/002	AA/20E	CÔNG TY TNHH KỸ THUẬT CÔNG
06/06/2021	0000423	Đã phát hành	01GTKT0/002	AA/20E	CÔNG TY TNHH KỸ THUẬT CÔNG
05/06/2021	0000421	Đã xóa bỏ	01GTKT0/002	AA/20E	CÔNG TY TNHH KỸ THUẬT CÔNG
05/06/2021	0000420	Đã phát hành	01GTKT0/002	AA/20E	CÔNG TY TNHH KỸ THUẬT CÔNG
05/06/2021	0000419	Đã phát hành	01GTKT0/002	AA/20E	CÔNG TY TNHH KỸ THUẬT CÔNG

Lưu ý: Có thể gửi thủ công hàng loạt HĐ lên SInvoice (trên danh sách Xuất hóa đơn hoặc danh sách Chứng từ Chuyển kho)

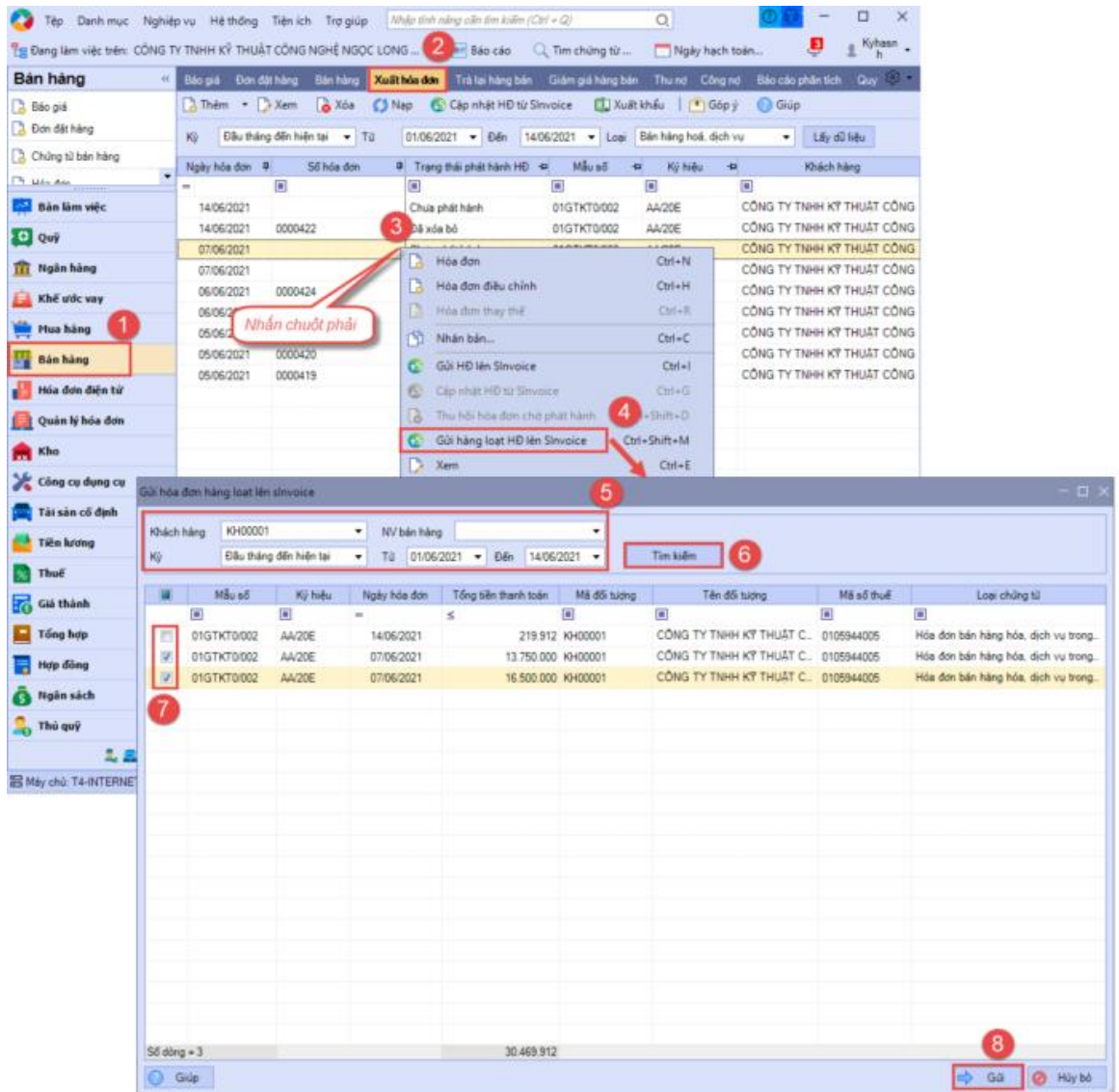

2. Lập và phát hành hóa đơn điều chỉnh

Hướng dẫn lập và phát hành hóa đơn điều chỉnh thông qua dịch vụ HĐĐT SInvoice

Bước 1: Lập hóa đơn trên MISA SME.NET

- (1) Vào phân hệ **Bán hàng** tab **Xuất hóa đơn**.
- (2) Nhấn **Thêm**, chọn **Hóa đơn điều chỉnh**.

Tệp Danh mục Nghiệp vụ Hệ thống Tiện ích Trợ giúp Nhập tính năng cần tìm 🔍

Đang làm việc trên: Sổ tài chính - Công ty Cổ phần 2 Báo cáo 🔍 Tìm chứng từ ... 📅

Bán hàng << 3 hàng **Xuất hóa đơn** Trả lại hàng bán Giảm giá hàng bán >>

📄 Báo giá 📄 Thêm 📄 Xem 🗑️ Xóa 🔄 Nap 💰 Cập nhật HĐ từ Invoice

📄 Đơn đặt hàng 📄 Hóa đơn Ctrl+N

📄 Chứng từ bán hàng 📄 Hóa đơn điều chỉnh 4 +H

📄 Hóa đơn

01/11/2020 Đến 30/11/2020

Trạng thái phát hành

Ngày hóa đơn	Số hóa đơn	Mẫu số	Ký hiệu	Loại tiền	Tỷ giá	Giá trị hóa đơn	Giá trị hóa đơn quy đổi	Trạng thái
17/11/2020								Phát hành lỗi
17/11/2020								Phát hành lỗi
17/11/2020	1							Phát hành lỗi
17/11/2020	0000054							Phát hành lỗi
17/11/2020	0000053							Phát hành lỗi
17/11/2020	0000052							Phát hành lỗi
12/11/2020								

Bàn làm việc

1 Quản lý hóa đơn

Bán hàng

Hóa đơn điện tử

Kho

(3) Chọn hóa đơn được điều chỉnh:

- Cách 1:

Hóa đơn điều chỉnh tăng - Công ty Cổ phần ABC

Trước Sau Thêm Sửa Cắt Xóa Hoàn Gửi HĐ lên s... 🔄 Nap Tiện ích Mẫu Giúp Đóng

Hoá đơn điều chỉnh 🔍 Điều chỉnh tăng Điều chỉnh giảm Điều chỉnh thông tin Hiện thị trên số Sổ tài chính và quản trị

Thông tin chung

Đối tượng

Địa chỉ

Mã số thuế

Hình thức TT TM/CK

NV bán hàng

Lý do điều chỉnh

Tham chiếu

Chọn hóa đơn cần điều chỉnh 2

4 **3**

5

Lấy dữ liệu

1

2

3

4

5

Đồng ý **Hủy bỏ**

Tìm kiếm theo **Hoặc**

Đối tượng KH000104 CÔNG TY TNHH THƯƠNG MẠI TÂM ANH THỦ

Số hóa đơn Khoảng thời gian Tháng 6 Từ 01/06/2020 Đến 30/06/2020

Ngày hóa đơn	Số hóa đơn	Mẫu số	Ký hiệu	Loại tiền	Tỷ giá	Giá trị hóa đơn	Giá trị hóa đơn quy đổi
10/06/2020	0000020	01GTKT0/003	AB/19E	VND	1,00	550.000.000	550.000.000
10/06/2020	0000018	01GTKT0/003	AB/19E	VND	1,00	550.000.000	550.000.000
10/06/2020	0000017	01GTKT0/003	AB/19E	VND	1,00	550.000.000	550.000.000
10/06/2020	0000016	01GTKT0/003	AB/19E	VND	1,00	550.000.000	550.000.000

Số dòng = 4 2.200.000.000 2.200.000.000

- Cách 2:

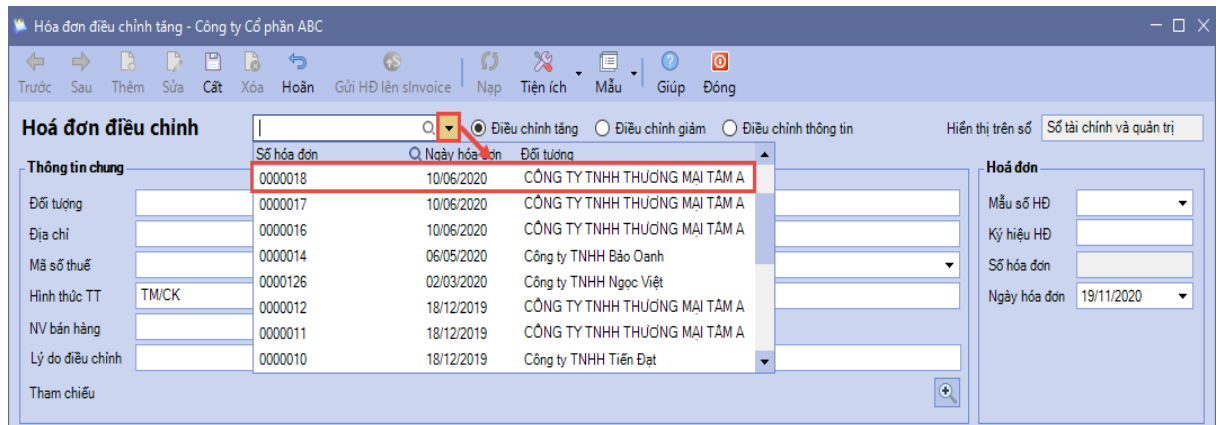

Hóa đơn điều chỉnh tăng - Công ty Cổ phần ABC

Trước Sau Thêm Sửa Cắt Xóa Hoàn Gửi HD lên sinvoice Nạp Tiện ích Mẫu Giúp Đóng

Hoá đơn điều chỉnh | Điều chỉnh tăng Điều chỉnh giảm Điều chỉnh thông tin | Hiện thị trên số | Số tài chính và quản trị

Thông tin chung

	Số hóa đơn	Ngày hóa đơn	Đối tượng
	0000018	10/06/2020	CÔNG TY TNHH THƯƠNG MẠI TÂM A
Đối tượng	0000017	10/06/2020	CÔNG TY TNHH THƯƠNG MẠI TÂM A
Địa chỉ	0000016	10/06/2020	CÔNG TY TNHH THƯƠNG MẠI TÂM A
Mã số thuế	0000014	06/05/2020	Công ty TNHH Bảo Danh
Hình thức TT	0000126	02/03/2020	Công ty TNHH Ngọc Việt
NV bán hàng	0000012	18/12/2019	CÔNG TY TNHH THƯƠNG MẠI TÂM A
Lý do điều chỉnh	0000011	18/12/2019	CÔNG TY TNHH THƯƠNG MẠI TÂM A
	0000010	18/12/2019	Công ty TNHH Tiến Đạt

Tham chiếu

Hoá đơn

Mẫu số HD
Ký hiệu HD
Số hóa đơn
Ngày hóa đơn: 19/11/2020

(4) Chọn Loại điều chỉnh hóa đơn

(5) Khai báo thông tin điều chỉnh hóa đơn và nhập lý do điều chỉnh.

(6) Điền các thông tin của Hóa đơn gồm: **Mẫu số, Ký hiệu, Ngày hóa đơn.**
Nhấn Cất

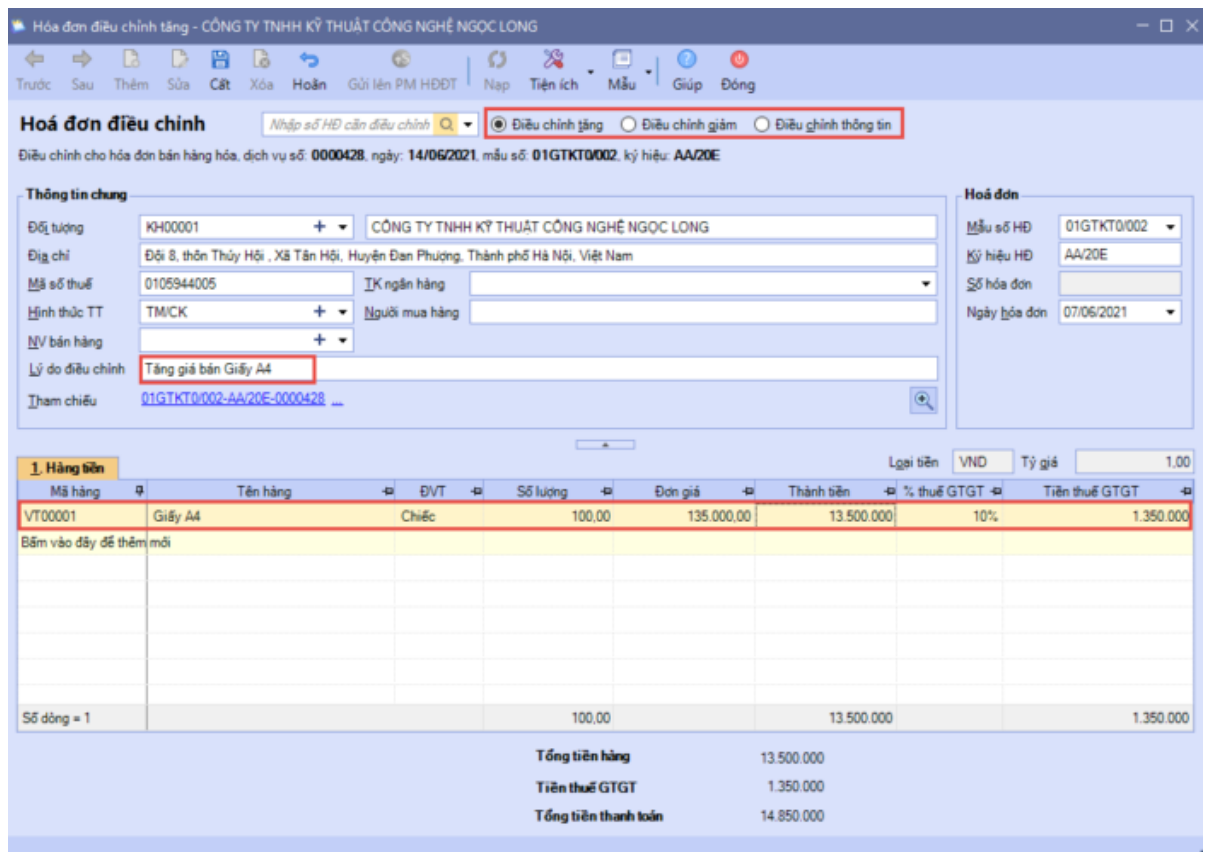

Hóa đơn điều chỉnh tăng - CÔNG TY TNHH KỸ THUẬT CÔNG NGHỆ NGỌC LONG

Trước Sau Thêm Sửa Cắt Xóa Hoàn Gửi lên PM HĐĐT Nạp Tiện ích Mẫu Giúp Đóng

Hoá đơn điều chỉnh | Nhập số HD cần điều chỉnh | Điều chỉnh tăng Điều chỉnh giảm Điều chỉnh thông tin

Điều chỉnh cho hóa đơn bán hàng hóa, dịch vụ số: 0000428, ngày: 14/06/2021, mẫu số: 01GTKT0002, ký hiệu: AA/20E

Thông tin chung

Đối tượng: KH00001 + CÔNG TY TNHH KỸ THUẬT CÔNG NGHỆ NGỌC LONG

Địa chỉ: Đồi 8, thôn Thủy Hội, Xã Tân Hội, Huyện Đan Phượng, Thành phố Hà Nội, Việt Nam

Mã số thuế: 0105944005 | IK ngân hàng

Hình thức TT: TMICK + | Người mua hàng

NV bán hàng

Lý do điều chỉnh: Tặng giá bán Giấy A4

Tham chiếu: 01GTKT0002-AA/20E-0000428

Hoá đơn

Mẫu số HD: 01GTKT0002
Ký hiệu HD: AA/20E
Số hóa đơn
Ngày hóa đơn: 07/06/2021

1. Hàng tiền | Loại tiền: VND | Tỷ giá: 1,00

Mã hàng	Tên hàng	ĐVT	Số lượng	Đơn giá	Thành tiền	% thuế GTGT	Tiền thuế GTGT
VT00001	Giấy A4	Chiếc	100,00	135.000,00	13.500.000	10%	1.350.000
Bấm vào đây để thêm mới							
Số đóng = 1			100,00		13.500.000		1.350.000
Tổng tiền hàng					13.500.000		
Tiền thuế GTGT					1.350.000		
Tổng tiền thanh toán					14.850.000		

(7) Gửi hóa đơn lên **SInvoice**:

- Trường hợp thiết lập gửi hóa đơn **Tự động**: Chương trình tự động gửi hóa đơn lên **SInvoice** ngay sau khi cất Hóa đơn.

- Trường hợp thiết lập gửi hóa đơn **Thủ công**: Nhấn **Gửi HĐ lên PM HĐĐT**.

Bước 2: Phát hành hóa đơn trên SInvoice

Đăng nhập vào phần mềm SInvoice để phát hành hóa đơn điều chỉnh được gửi từ MISA SME.NET sang.

Truy cập menu Quản lý hóa đơn > **Quản lý hóa đơn chưa phát hành**

Trường hợp phát hành một hóa đơn: Tại màn hình *Danh sách Hóa đơn chưa phát hành*, tại 1 bản ghi nhấn “**Xem và phát hành**”

DANH SÁCH HÓA ĐƠN CHƯA PHÁT HÀNH

	S	g	Mẫu hóa đơn	Ngày tạo	Tên người mua	Tên đơn vị
<input type="checkbox"/>	1	Xem và phát hành	01GTKT0/002	26/05/2021 09:56:19	Tên khách hàng	Tên đơn vị
<input type="checkbox"/>	2		01GTKT0/642	26/05/2021 08:44:03	Huyen3	Viettel
<input type="checkbox"/>	3		01GTKT0/641	26/05/2021 08:21:10	Huyen3	Viettel
<input type="checkbox"/>	4		01GTKT0/641	26/05/2021 08:20:37	Huyen3	Viettel
<input type="checkbox"/>	5		01GTKT0/639	25/05/2021 17:41:43	Huyen3	Viettel

Trường hợp phát hành nhiều hóa đơn => chọn “**Phát hành nhiều hóa đơn**”

+ Lập hóa đơn ☁ Phát hành nhiều hóa đơn ⬆ Import hóa đơn 🗑 Xóa						
Tên đơn vị	Mã số thuế	Tổng trước thuế	Tiền thuế	Tổng tiền	Loại tiền	Trạng thái
Tên đơn vị	0100109106	70.000.000	7.000.000	77.000.000	VND	Điều chỉnh tiền
Viettel	HDLĐ	200.000	0	200.000	VND	Nhập
Viettel	HDLĐ	200.000	0	200.000	VND	Nhập
Viettel	HDLĐ	200.000	0	200.000	VND	Nhập
Viettel	HDLĐ	200.000	0	200.000	VND	Nhập

Phát hành nhiều hóa đơn ✕

Thông tin tìm kiếm

Nhà cung cấp* <input type="text" value="Công ty TNHH Hoàng Hà"/>	Loại hóa đơn* <input type="text" value="--Lựa chọn--"/>
Mẫu hóa đơn* <input type="text" value="--Lựa chọn--"/>	Ký hiệu hóa đơn* <input type="text" value="--Lựa chọn--"/>
Từ ngày tạo* <input type="text" value="01/03/2020"/>	Đến ngày tạo* <input type="text" value="12/03/2020"/>

🔍 Tìm kiếm
 [Tìm kiếm nâng cao](#)

STT	Mẫu hóa đơn	Ngày tạo	Tên người mua	Tên đơn vị	Mã số thuế	Tổng trước thuế	Tiền thuế	Tiền chiết khấu	Tổng tiền	Loại tiền
Không có dữ liệu										

Tổng số bản ghi:

Ngày phát hành*

☁ Phát hành
🗑 Hủy bỏ

Bước 3: Cập nhật số hóa đơn/Số chứng từ (với P XK) và trạng thái phát hành hóa đơn về MISA SME.NET

- Chương trình tự động cập nhật Số hóa đơn/Trạng thái phát hành hóa đơn về MISA SME.NET với tần suất **15 phút/lần**
- Nếu muốn cập nhật về ngay thì vào danh sách **Xuất hóa đơn** để cập nhật.

Ngày hóa đơn	Số hóa đơn	Trạng thái phát hành HĐ	Mẫu số	Ký hiệu	Giá trị hoá đơn	Trạng thái
14/06/2021	0000429	Đã phát hành	01GTKT0/002	AA/20E	14.850.000	HĐ điều chỉnh
14/06/2021	0000428	Đã phát hành	01GTKT0/002	AA/20E	14.437.500	Hóa đơn gốc
14/06/2021	0000427	Đã phát hành	01GTKT0/002	AA/20E	17.820.000	Hóa đơn gốc
14/06/2021	0000426	Đã phát hành	01GTKT0/002	AA/20E	13.750.000	HĐ xóa bỏ
14/06/2021	0000425	Đã phát hành	01GTKT0/002	AA/20E	16.500.000	HĐ xóa bỏ
14/06/2021		Chưa phát hành	01GTKT0/002	AA/20E	219.912	Hóa đơn gốc
14/06/2021	0000422	Đã xóa bỏ	01GTKT0/002	AA/20E	219.912	HĐ xóa bỏ
07/06/2021		Đã thu hồi	01GTKT0/002	AA/20E	17.875.000	Hóa đơn gốc
07/06/2021		Đã thu hồi	01GTKT0/002	AA/20E	13.750.000	Hóa đơn gốc
06/06/2021	0000424	Đã phát hành	01GTKT0/002	AA/20E	75.460	Hóa đơn gốc

3. Xóa hoá đơn đã phát hành trên SInvoice và lập hoá đơn thay thế

Hướng dẫn Xóa hoá đơn và lập hoá đơn thay thế thông qua dịch vụ HĐĐT SInvoice

Trường hợp 1: Xóa hoá đơn nhưng không lập hoá đơn thay thế

(1) Trên SInvoice, thực hiện chức năng **Hủy giao dịch** để xóa hoá đơn

(2) Dưới SME, cập nhật trạng thái Xóa hoá đơn:

- Chương trình tự động cập nhật Trạng thái xóa hoá đơn về MISA SME.NET với tần suất **15 phút/lần**
- Nếu muốn cập nhật về ngay thì vào danh sách **Xuất hóa đơn** để cập nhật.

Ngày hóa đơn	Số hóa đơn	Trạng thái phát hành HĐ	Mẫu số	Ký hiệu	Khách hàng
14/06/2021	0000426	Đã phát hành	01GTKT0/002	AA/20E	CÔNG TY TNHH KỸ THUẬT CÔNG
14/06/2021	0000425	Đã phát hành	01GTKT0/002	AA/20E	CÔNG TY TNHH KỸ THUẬT CÔNG
14/06/2021		Chưa phát hành	01GTKT0/002	AA/20E	CÔNG TY TNHH KỸ THUẬT CÔNG
14/06/2021	0000422	Đã xóa bỏ	01GTKT0/002	AA/20E	CÔNG TY TNHH KỸ THUẬT CÔNG
07/06/2021		Đã thu hồi	01GTKT0/002	AA/20E	CÔNG TY TNHH KỸ THUẬT CÔNG
07/06/2021		Đã thu hồi	01GTKT0/002	AA/20E	CÔNG TY TNHH KỸ THUẬT CÔNG
06/06/2021	0000424	Đã phát hành	01GTKT0/002	AA/20E	CÔNG TY TNHH KỸ THUẬT CÔNG
06/06/2021	0000423	Đã phát hành	01GTKT0/002	AA/20E	CÔNG TY TNHH KỸ THUẬT CÔNG
05/06/2021	0000421	Đã xóa bỏ	01GTKT0/002	AA/20E	CÔNG TY TNHH KỸ THUẬT CÔNG
05/06/2021	0000420	Đã phát hành	01GTKT0/002	AA/20E	CÔNG TY TNHH KỸ THUẬT CÔNG
05/06/2021	0000419	Đã phát hành	01GTKT0/002	AA/20E	CÔNG TY TNHH KỸ THUẬT CÔNG

Trường hợp 2: Xóa hoá đơn và lập hoá đơn thay thế

Bước 1: Lập hoá đơn thay thế trên SME

- (1) Trên danh sách hóa đơn, chọn hóa đơn gốc cần lập hóa đơn thay thế

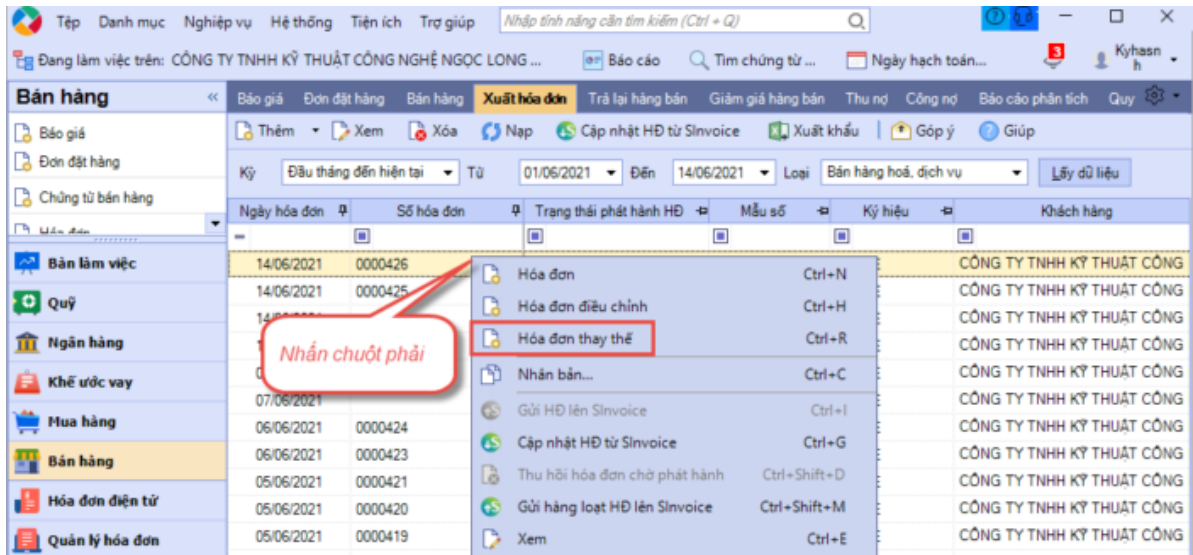

Hoặc mở hóa đơn lên, vào **Tiện ích** **Lập hóa đơn thay thế**

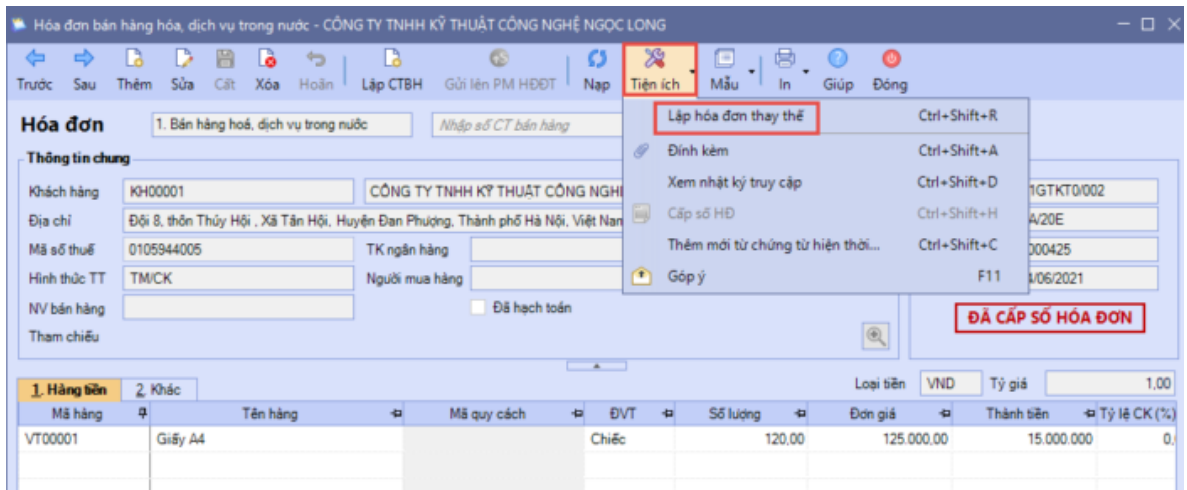

(2) Chương trình hiển thị Hóa đơn thay thế có nội dung giống Hóa đơn gốc. Trong đó:

- *Số Hóa đơn*: Bỏ trống
- Tại tab *Khác*: Đánh dấu thay thế cho hóa đơn gốc

(3) Sửa lại thông tin sai trên Chứng từ/Hóa đơn. Nhấn **Cắt**.

Hóa đơn bán hàng hóa, dịch vụ trong nước - CÔNG TY TNHH KỸ THUẬT CÔNG NGHỆ NGỌC LONG

Trước Sau Thêm Sửa Cắt Xóa Hoàn Lập CTBH Gửi lên PM HĐĐT Nạp Tiện ích Mẫu In Giúp Đóng

Hóa đơn 1. Bán hàng hoá, dịch vụ trong nước Nhập số CT bán hàng

Thông tin chung

Khách hàng KH00001 CÔNG TY TNHH KỸ THUẬT CÔNG NGHỆ NGỌC LONG
 Địa chỉ Đồi 8, thôn Thủy Hội, Xã Tân Hội, Huyện Đan Phượng, Thành phố Hà Nội, Việt Nam
 Mã số thuế 0105944005 TK ngân hàng
 Hình thức TT TM/CK Người mua hàng
 NV bán hàng Đã hạch toán
 Tham chiếu

Hoá đơn

Mẫu số HD 01GTKT0/002
 Ký hiệu HD AA/20E
 Số hóa đơn
 Ngày hóa đơn 14/06/2021

1. Hàng bán 2. Khác Loại tiền VND Tỷ giá 1,00

Mã hàng	Tên hàng	ĐVT	Số lượng	Đơn giá	Thành tiền	% thuế GTGT	Tiền thuế GTGT
VT00001	Giấy A4	Chiếc	105,00	125.000,00	13.125.000	10%	1.312.500
Bấm vào đây để thêm mới							

(4) Chương trình sẽ tự động gửi hóa đơn lên SInvoice

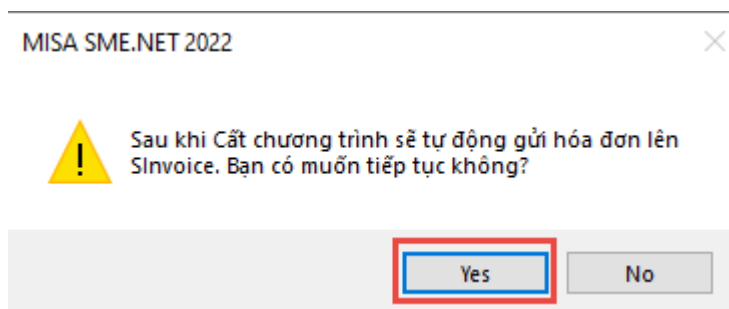

Lưu ý: Sau khi gửi hóa đơn thay thế lên SInvoice, nếu chưa phát hành hóa đơn thì dưới SME hóa đơn gốc sẽ có trạng thái là **Tạm xóa**.

Báo giá Đơn đặt hàng Bán hàng **Xuất hóa đơn** Trả lại hàng bán Giảm giá hàng bán Thu nợ Công nợ Báo cáo phân tích Quy

Thêm Xem Xóa Nạp Cập nhật HD từ SInvoice Xuất khẩu Góp ý Giúp

Kỳ Đầu tháng đến hiện tại Từ 01/06/2021 Đến 14/06/2021 Loại Bán hàng hoá, dịch vụ Lấy dữ liệu

Ngày hóa đơn	Số hóa đơn	Trạng thái phát hành HD	Mẫu số	Ký hiệu	Khách hàng
14/06/2021		Chờ phát hành	01GTKT0/002	AA/20E	CÔNG TY TNHH KỸ THUẬT CÔNG N...
14/06/2021	0000426	Tạm xóa	01GTKT0/002	AA/20E	CÔNG TY TNHH KỸ THUẬT CÔNG N...
14/06/2021	0000425	Đã phát hành	01GTKT0/002	AA/20E	CÔNG TY TNHH KỸ THUẬT CÔNG N...
14/06/2021		Chưa phát hành	01GTKT0/002	AA/20E	CÔNG TY TNHH KỸ THUẬT CÔNG N...
14/06/2021	0000422	Đã xóa bỏ	01GTKT0/002	AA/20E	CÔNG TY TNHH KỸ THUẬT CÔNG N...

Bước 2: Phát hành hoá đơn trên SInvoice

Đăng nhập vào phần mềm SInvoice để phát hành hóa đơn thay thế được gửi từ SME sang.

Truy cập menu Quản lý hóa đơn > **Quản lý hóa đơn chưa phát hành**

Trường hợp phát hành một hóa đơn: Tại màn hình *Danh sách Hóa đơn chưa phát hành*, tại 1 bản ghi nhấn “*Xem và phát hành*”

DANH SÁCH HÓA ĐƠN CHƯA PHÁT HÀNH						
<input type="checkbox"/>	Số	Xem và phát hành	Mẫu hóa đơn	Ngày tạo	Tên người mua	Tên đơn vị
<input type="checkbox"/>	1		01GTKT0/002	26/05/2021 09:56:19	Tên khách hàng	Tên đơn vị
<input type="checkbox"/>	2		01GTKT0/642	26/05/2021 08:44:03	Huyen3	Viettel
<input type="checkbox"/>	3		01GTKT0/641	26/05/2021 08:21:10	Huyen3	Viettel
<input type="checkbox"/>	4		01GTKT0/641	26/05/2021 08:20:37	Huyen3	Viettel
<input type="checkbox"/>	5		01GTKT0/639	25/05/2021 17:41:43	Huyen3	Viettel

Bước 3: Cập nhật số hóa đơn/trạng thái hóa đơn về SME

- Chương trình tự động cập nhật Số hóa đơn thay thế/Trạng thái xóa bỏ hóa đơn gốc và Trạng thái phát hành hóa đơn thay thế về MISA SME.NET với tần suất **15 phút/lần**
- Nếu muốn cập nhật về ngay thì vào danh sách **Xuất hóa đơn** để cập nhật.

Bán hàng						
Ngày hóa đơn	Số hóa đơn	Trạng thái phát hành	Mẫu số	Ký hiệu	Khách hàng	
14/06/2021	0000428	Đã phát hành	01GTKT0/002	AA/20E	CÔNG TY TNHH KỸ THUẬT CÔNG N...	
14/06/2021	0000427	Đã phát hành	01GTKT0/002	AA/20E	CÔNG TY TNHH KỸ THUẬT CÔNG N...	
14/06/2021	0000426	Đã xóa bỏ	01GTKT0/002	AA/20E	CÔNG TY TNHH KỸ THUẬT CÔNG N...	
14/06/2021	0000425	Đã phát hành	01GTKT0/002	AA/20E	CÔNG TY TNHH KỸ THUẬT CÔNG N...	
14/06/2021	0000422	Chưa phát hành	01GTKT0/002	AA/20E	CÔNG TY TNHH KỸ THUẬT CÔNG N...	
14/06/2021	0000422	Đã xóa bỏ	01GTKT0/002	AA/20E	CÔNG TY TNHH KỸ THUẬT CÔNG N...	
07/06/2021		Đã thu hồi	01GTKT0/002	AA/20E	CÔNG TY TNHH KỸ THUẬT CÔNG N...	
07/06/2021		Đã thu hồi	01GTKT0/002	AA/20E	CÔNG TY TNHH KỸ THUẬT CÔNG N...	
06/06/2021	0000424	Đã phát hành	01GTKT0/002	AA/20E	CÔNG TY TNHH KỸ THUẬT CÔNG N...	
06/06/2021	0000423	Đã phát hành	01GTKT0/002	AA/20E	CÔNG TY TNHH KỸ THUẬT CÔNG N...	
05/06/2021	0000421	Đã xóa bỏ	01GTKT0/002	AA/20E	CÔNG TY TNHH KỸ THUẬT CÔNG N...	
05/06/2021	0000420	Đã phát hành	01GTKT0/002	AA/20E	CÔNG TY TNHH KỸ THUẬT CÔNG N...	
05/06/2021	0000419	Đã phát hành	01GTKT0/002	AA/20E	CÔNG TY TNHH KỸ THUẬT CÔNG N...	

Lưu ý

(1) Hóa đơn gốc đã bị xóa bỏ trên SInvoice thì không thể lập được hóa đơn thay thế.

(2) Nếu không có mạng internet thì khi **Cắt** hóa đơn thay thế dưới SME chương trình sẽ hiển thị cảnh báo và không cho cắt => Cần lưu lại thông tin hóa đơn bằng cách nhấn **Xuất khẩu** trên câu thông báo, khi có mạng internet lập lại hóa đơn thay thế và gửi lên SInvoice (Có thể lập nhanh bằng cách [nhập khẩu hóa đơn đã lưu](#) hoặc [copy cột dữ liệu từ file excel](#) vào phần mềm)

(3) Nếu lập hóa đơn thay thế trên SInvoice, chương trình sẽ không lấy hóa đơn thay thế về SME. Kế toán phải tự lập bổ sung như sau:

- Nếu hóa đơn bị thay thế là hóa đơn đi kèm với chứng từ bán hàng, chứng từ giảm giá hàng bán, chứng từ trả lại hàng mua => **Cần sửa lại Chứng từ dưới SME theo thông tin của hóa đơn thay thế phát hành trên SInvoice** (*Lưu ý: Cần thiết lập cho phép nhập số hóa đơn bằng tay để nhập được số hóa đơn thay thế*)

- Nếu hóa đơn bị thay thế là hóa đơn độc lập => **Cần lập bổ sung hóa đơn thay thế dưới SME**

- Hóa đơn thay thế tự lập dưới SME sẽ không cập nhật được trạng thái **Đã phát hành** trên SInvoice

4. Thu hồi hóa đơn chờ phát hành trên SInvoice

Mục đích: Hướng dẫn thu hồi các hóa đơn đã gửi lên SInvoice nhưng chưa phát hành.

Các hóa đơn đã gửi lên **SInvoice** nhưng chưa phát hành, nếu muốn thu hồi các hóa đơn này thì thực hiện như sau:

Ngày hóa đơn	Số hóa đơn	Trạng thái phát hành HD	Mẫu số	Ký hiệu	Khách hàng
14/06/2021	0000426	Đã phát hành	01GTKT0/002	AA/20E	CÔNG TY TNHH KỸ THUẬT CÔNG
14/06/2021	0000425	Đã phát hành	01GTKT0/002	AA/20E	CÔNG TY TNHH KỸ THUẬT CÔNG
14/06/2021		Chưa phát hành	01GTKT0/002	AA/20E	CÔNG TY TNHH KỸ THUẬT CÔNG
14/06/2021	0000422	Đã xóa bỏ	01GTKT0/002	AA/20E	CÔNG TY TNHH KỸ THUẬT CÔNG
07/06/2021		Chờ phát hành	01GTKT0/002	AA/20E	CÔNG TY TNHH KỸ THUẬT CÔNG
06/06/2021	0000424	Chờ phát hành			TNHH KỸ THUẬT CÔNG
06/06/2021	0000423	Chờ phát hành			TNHH KỸ THUẬT CÔNG
05/06/2021	0000422	Chờ phát hành			TNHH KỸ THUẬT CÔNG
05/06/2021	0000421	Chờ phát hành			TNHH KỸ THUẬT CÔNG
05/06/2021	0000419	Đã phát hành			TNHH KỸ THUẬT CÔNG

Lưu ý:

- Hóa đơn sau khi thu hồi sẽ có **Trạng thái phát hành là Đã thu hồi**

Bán hàng							
Báo giá Đơn đặt hàng Bán hàng Xuất hóa đơn Trả lại hàng bán Giảm giá hàng bán Thu nợ Công nợ Báo cáo phân tích Quy							
Thêm Xem Xóa Nạp Cập nhật HĐ từ SInvoice Xuất khẩu Góp ý Giúp							
Kỳ Đầu tháng đến hiện tại Từ 01/06/2021 Đến 14/06/2021 Loại Bán hàng hoá, dịch vụ Lấy dữ liệu							
Ngày hóa đơn	Số hóa đơn	Trạng thái phát hành HĐ	Mẫu số	Kỳ hiệu	Khách hàng		
14/06/2021	0000426	Đã phát hành	01GTKT0/002	AA/20E	CÔNG TY TNHH KỸ THUẬT CÔNG		
14/06/2021	0000425	Đã phát hành	01GTKT0/002	AA/20E	CÔNG TY TNHH KỸ THUẬT CÔNG		
14/06/2021		Chưa phát hành	01GTKT0/002	AA/20E	CÔNG TY TNHH KỸ THUẬT CÔNG		
14/06/2021	0000422	Đã xóa bỏ	01GTKT0/002	AA/20E	CÔNG TY TNHH KỸ THUẬT CÔNG		
07/06/2021		Đã thu hồi	01GTKT0/002	AA/20E	CÔNG TY TNHH KỸ THUẬT CÔNG		
07/06/2021		Đã thu hồi	01GTKT0/002	AA/20E	CÔNG TY TNHH KỸ THUẬT CÔNG		
06/06/2021	0000424	Đã phát hành	01GTKT0/002	AA/20E	CÔNG TY TNHH KỸ THUẬT CÔNG		
06/06/2021	0000423	Đã phát hành	01GTKT0/002	AA/20E	CÔNG TY TNHH KỸ THUẬT CÔNG		
05/06/2021	0000421	Đã xóa bỏ	01GTKT0/002	AA/20E	CÔNG TY TNHH KỸ THUẬT CÔNG		
05/06/2021	0000420	Đã phát hành	01GTKT0/002	AA/20E	CÔNG TY TNHH KỸ THUẬT CÔNG		
05/06/2021	0000419	Đã phát hành	01GTKT0/002	AA/20E	CÔNG TY TNHH KỸ THUẬT CÔNG		

- Có thể **Sửa/Xóa** HĐ và gửi lên SInvoice phát hành lại